

Eyestil[®] LUB

Lágrima artificial
ESTERIL

Fórmula:

Cada mL contiene:

Hialuronato de sodio.....1.5 mg

Vehículo cbp.....1 mL

Eyestil[®] LUB por sus propiedades humectantes y visco-elásticas, proporciona lubricación e hidratación de la superficie ocular reduciendo la fricción por el parpadeo natural, brinda un alivio instantáneo y una sensación de bienestar duradera.

Indicaciones y forma de administración:

Producto higiénico, humectante y lubricante para ojos.

Vía de administración: Oftálmica

Dosis: Aplicar 1 o 2 gotas en cada ojo cuatro veces por día, o de acuerdo a la prescripción médica.

Eyestil[®] LUB está indicado en todos los casos de molestia ocular; en particular alivia la irritación y sequedad debida a la alteración de la película lacrimal por factores ambientales como polen, polvo, resplandor, polución, y uso de monitores de computadoras. Asegura la protección de la superficie ocular durante los procesos de reparación del epitelio de la córnea.

Precauciones:

No ingerible.

Evitar su administración con el uso de lentes de contacto blandos. Para ello es necesario remover los lentes de contacto antes de la administración de Eyestil[®] LUB y esperar por lo menos 15 minutos antes de usar nuevamente los lentes.

La punta del envase abierto no debe tocar o tener contacto directo con el ojo.

No se garantiza la esterilidad del producto en caso de que el empaque primario tenga señales de haber sufrido ruptura previa.

Consérvese a temperatura ambiente a no más de 25 °C.

Consérvese el envase bien cerrado.

No debe administrarse durante el embarazo y la lactancia.

No se deje al alcance de los niños.

Una vez abierto el envase multidosis y en uso, el producto se conserva durante 28 días.

Si persisten las molestias consulte al especialista oftalmólogo.

Interacciones con otros fármacos o dispositivos médicos de uso oftálmico:

No se han observado interacciones del producto con la administración de fármacos para uso oftálmico, sin embargo, se aconseja administrar Eystil® LUB solo después de 10 minutos de la administración de otros fármacos o dispositivos médicos para uso oftálmico.

Contraindicaciones:

Hipersensibilidad a cualquiera de los componentes de la fórmula.

Reacciones adversas:

El uso del producto puede causar ocasionalmente intolerancias como ligera sensación de ardor o irritación.

Instrucciones de apertura del envase:

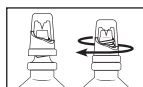

1. Enroscar el tapón hasta el fondo del cuello del envase para perforarlo.



2. Desenroscar el tapón, invertir la posición del frasco y aplicar la dosis indicada en cada ojo, apretando ligeramente el envase.

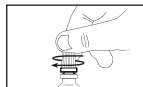

3. Cerrar el frasco enroscando el tapón hasta el fondo.

Presentación:

Caja con frasco gotero de 10 mL.

Registro Sanitario 1177C2011 SSA

Hecho en Italia por:

SIFI S.p.A.

Vía E. Patti 36

95025 Laviniaio - Aci S. Antonio (CT)

Italia

Importado y distribuido por:

Laboratorios SIFI de México, S.A. de C.V.

Parque Empresarial Nor T Nave 5°C interior 3C

Col. Recursos hidráulicos C.P. 54913

Tultitlan, Estado de México.

México

Producto Italiano

®Marca Registrada



Conserva el medio ambiente, deposita el envase vacío en la basura.

